# DATABLAD

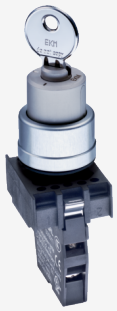

## SHGV/ESS21S2/102/103

- Indsættelse i anvendelser uden farlig efterløbsbevægelse / efterløbstid mindre end nøgleoverførselstid
- HS-lukkeanlægsmulige udførelser mulige
- Nøgleafbryder inkl. monteringsflange og kontaktelement

Schmersal Danmark A/S, Arnold Nielsens Boulevard 72-74, 2650 Hvidovre
De nævnte data og angivelser er blevet checket omhyggeligt. Billeder kan afvige fra originalen. Der kan findes flere tekniske data i manualen. Der tages forbehold for tekniske ændringer og fejl.
Udarbejdet d. 23.03.2025 20.34