DATENBLATT

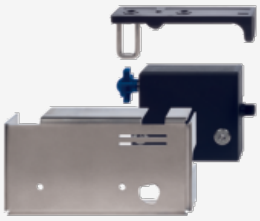

EX-AZM300Z-ST-1P2P-CR-3GD

- EX-Schutz für die ATEX Zonen 2 und 22
- Bedarfsgerechter Manipulationsschutz durch RFID-Technologie
- Kunststoffgehäuse
- Geeignet zum Anbau an Profilsysteme
- für Dreh- und Schiebetüren geeignet
- Reihenschaltung
- Hilfsentriegelung

AVS Schmersal Vertriebs GmbH, Wienerbergstraße 9, A-1100 Wien
Die genannten Daten und Angaben wurden sorgfältig geprüft. Abbildungen können vom Original abweichen.
Weitere technische Daten finden Sie in der Betriebsanleitung. Technische Änderungen und Irrtümer vorbehalten.
Generiert am: 09.10.2025, 00:47