DATENBLATT

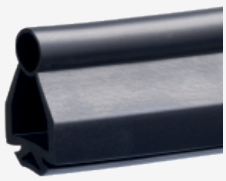

SE-P40-NBR1250
VERP.GUMMIPROF.1,25M

- Schmutz und Feuchtigkeit im Profil werden weitgehend kompensiert
- Unempfindlich gegen Umwelteinflüsse
- ca. 40 mm hoch (inklusiv Aluprofil)

AVS Schmersal Vertriebs GmbH, Wienerbergstraße 9, A-1100 Wien
Die genannten Daten und Angaben wurden sorgfältig geprüft. Abbildungen können vom Original abweichen.
Weitere technische Daten finden Sie in der Betriebsanleitung. Technische Änderungen und Irrtümer vorbehalten.
Generiert am: 04.10.2025, 17:41