DATENBLATT

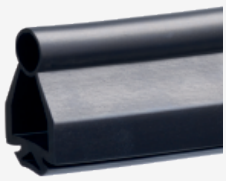

SE-P40-10000 VERPACKT GUMMIPROFIL 10M

- Schmutz und Feuchtigkeit im Profil werden weitgehend kompensiert
- Unempfindlich gegen Umwelteinflüsse
- ca. 40 mm hoch (inklusiv Aluprofil)

AVS Schmersal Vertriebs GmbH, Biróstraße 17, A-1230 Wien
Die genannten Daten und Angaben wurden sorgfältig geprüft. Abbildungen können vom Original abweichen.
Weitere technische Daten finden Sie in der Betriebsanleitung. Technische Änderungen und Irrtümer vorbehalten.
Generiert am: 28.04.2025, 18:14