DATENBLATT

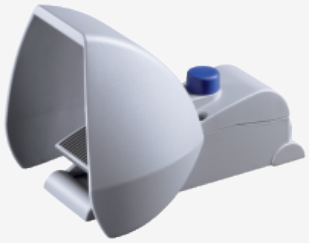

TFH 232-11UEDR

- 2 Kontakte
- 1 Leitungseinführung M 20 x 1.5
- Schutzhaube mit großer Öffnungsweite
- niedrige Betätigungshöhe des Pedals
- hohe Standfestigkeit

AVS Schmersal Vertriebs GmbH, Wienerbergstraße 9, A-1100 Wien
Die genannten Daten und Angaben wurden sorgfältig geprüft. Abbildungen können vom Original abweichen.
Weitere technische Daten finden Sie in der Betriebsanleitung. Technische Änderungen und Irrtümer vorbehalten.
Generiert am: 29.06.2025, 11:51