DATENBLATT

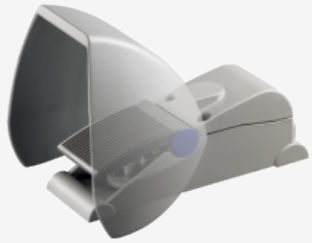

TFH 232-02f

- mit Fortschaltung
- 2 Kontakte
- Schutzhaube mit großer Öffnungsweite
- auch als Sicherheitsfußschalter erhältlich
- niedrige Betätigungshöhe des Pedals
- Leitungseinführung M 20 x 1.5
- hohe Standfestigkeit
- Metallgehäuse
- einpedalig

AVS Schmersal Vertriebs GmbH, Wienerbergstraße 9, A-1100 Wien
Die genannten Daten und Angaben wurden sorgfältig geprüft. Abbildungen können vom Original abweichen.
Weitere technische Daten finden Sie in der Betriebsanleitung. Technische Änderungen und Irrtümer vorbehalten.
Generiert am: 27.06.2025, 06:05