DATENBLATT

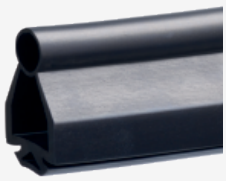

SE-P40-5000 VERPACKT GUMMIPROFIL 5M

- Schmutz und Feuchtigkeit im Profil werden weitgehend kompensiert
- Unempfindlich gegen Umwelteinflüsse
- ca. 40 mm hoch (inklusiv Aluprofil)

Schmersal Schweiz AG, Moosmattstraße 3, 8905 Arni
Die genannten Daten und Angaben wurden sorgfältig geprüft. Abbildungen können vom Original abweichen.
Weitere technische Daten finden Sie in der Betriebsanleitung. Technische Änderungen und Irrtümer vorbehalten.
Generiert am: 24.03.2025, 20:27