FICHA TÉCNICA

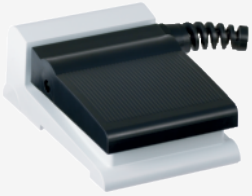

NKF1-1PWZ-B-2M

- 1 Contacto
- Tipos de pedal único
- Diseño Tipos de pedal único
- formato plano, pequeño
- Diseño moderno y simétrico
- con Cable de salida, 2 m
- Variantes de contactos compuestas de contactos conmutadores o normalmente abiertos

Schmersal Ibérica, S.L., Rambla P. Catalanes, Nº 12, 08800 Vilanova i la Geltrú
Los datos e información anteriores se han verificado cuidadosamente. Las imágenes pueden diferir del original. Se pueden encontrar más datos técnicos en los manuales de instrucciones. Sujeto a cambios técnicos y errores.
Generado a 15/7/2025 18:14