FICHA TÉCNICA

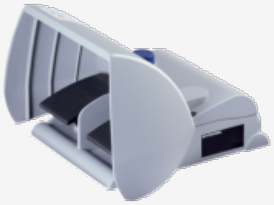

T2FH 232-11UEDR/11UEDR

- 2 contactos por Pedal
- Cubierta protectora con amplia apertura
- 2 pedales
- 2 entradas de cable M25
- Nivel de estabilidad elevado

Schmersal Ibérica, S.L., Rambla P. Catalanes, Nº 12, 08800 Vilanova i la Geltrú
Los datos e información anteriores se han verificado cuidadosamente. Las imágenes pueden diferir del original. Se pueden encontrar más datos técnicos en los manuales de instrucciones. Sujeto a cambios técnicos y errores.
Generado a 16/7/2025 14:08