FICHA TÉCNICA

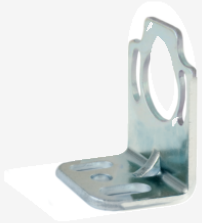

MS-1101

- Grupo con 2 escuadras de montaje
- para SLC/SLG 440, SLC/SLG440COM, SLC/SLG445

Schmersal Ibérica, S.L., Rambla P. Catalanes, Nº 12, 08800 Vilanova i la Geltrú
Los datos e información anteriores se han verificado cuidadosamente. Las imágenes pueden diferir del original. Se pueden encontrar más datos técnicos en los manuales de instrucciones. Sujeto a cambios técnicos y errores.
Generado a 21/7/2025 15:32