FICHES TECHNIQUES

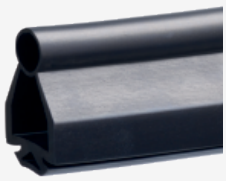

SE-P40-5000 PROFIL CAOUTCHOUC EMBALLÉ 5M

- Les encrassements et l"humidité dans le profil sont compensés par l’ajustement dynamique
- Insensible aux influences environnementales
- hauteur d'environ 40 mm, y compris le profilé en aluminium

Schmersal Belgium, Nieuwlandlaan 73, 3200 Aarschot
Les données et les valeurs ont été soigneusement vérifiées. Les illustrations peuvent être différentes de l'original. Vous trouverez d'avantage de caractéristiques techniques dans les manuels d’instructions. Sous réserve de modifications techniques et errata.
Généré le: 24/03/2025 19:35