SCHEDA TECNICA

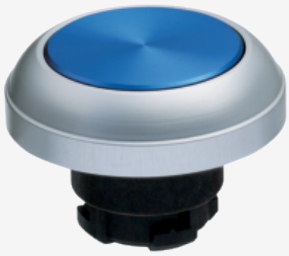

EX-RDTBL

- Ex-Zona 1 e 21
- Pulsante

Schmersal Schweiz AG, Moosmattstraße 3, 8905 Arni
I dettagli e i dati qui riportati sono stati attentamente verificati. Le immagini possono differire dagli originali. Altri dati tecnici possono essere trovati nei manuali. Salvo modifiche tecniche o errori.
Generato il 17.07.2025, 02:07