SCHEDA TECNICA

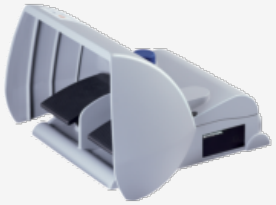

T2FH 232-11UEDR/11UEDR

- 2 contatti per pedale
- Calotta di protezione con ampia apertura
- Con 2 pedali
- 2 passacavi M25
- Elevata stabilità

Schmersal Italia S.r.l., Via Molino Vecchio, 206, 25010 Borgosatollo (BS)
I dettagli e i dati qui riportati sono stati attentamente verificati. Le immagini possono differire dagli originali. Altri dati tecnici possono essere trovati nei manuali. Salvo modifiche tecniche o errori.
Generato il 21/07/2025, 11:22