SCHEDA TECNICA

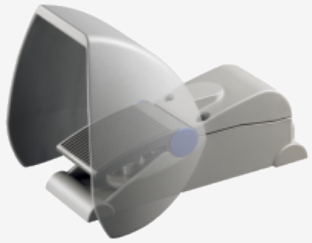

ZFH 232-11

- 2 Contatti
- Calotta di protezione con ampia apertura
- Disponibile anche come interruttore di sicurezza a pedale
- Basso punto di azionamento del pedale
- entrata cavo M 20 x 1.5
- Elevata stabilità
- Custodia di metallo
- a un pedale

Schmersal Italia S.r.l., Via Molino Vecchio, 206, 25010 Borgosatollo (BS)
I dettagli e i dati qui riportati sono stati attentamente verificati. Le immagini possono differire dagli originali. Altri dati tecnici possono essere trovati nei manuali. Salvo modifiche tecniche o errori.
Generato il 24/07/2025, 12:30