SCHEDA TECNICA

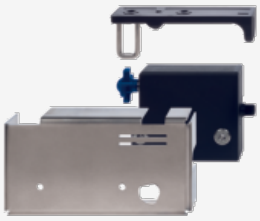

EX-AZM300Z-I2-ST-1P2P-A-CR-3GD

- Protezione EX per le zone ATEX 2 e 22
- Protezione da manomissione con la tecnologia RFID in base alle necessità
- Custodia in plastica
- Adatto per applicazione su profili standard
- Adatto per porte scorrevoli e ruotabili
- Azionamento in serie
- Sblocco manuale

Schmersal Italia S.r.l., Via Molino Vecchio, 206, 25010 Borgosatollo (BS)
I dettagli e i dati qui riportati sono stati attentamente verificati. Le immagini possono differire dagli originali. Altri dati tecnici possono essere trovati nei manuali. Salvo modifiche tecniche o errori.
Generato il 22/04/2025, 10:47