SCHEDA TECNICA

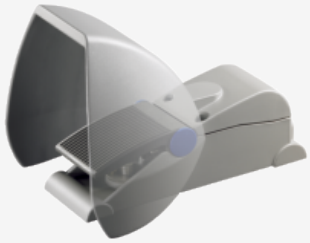

TFH 232-40HD

- 4 Contatti
- Progressione con punto di pressione
- Calotta di protezione con ampia apertura
- 1 entrata cavo M 20 x 1.5
- Basso punto di azionamento del pedale
- Elevata stabilità

Schmersal Italia S.r.l., Via Molino Vecchio, 206, 25010 Borgosatollo (BS)
I dettagli e i dati qui riportati sono stati attentamente verificati. Le immagini possono differire dagli originali. Altri dati tecnici possono essere trovati nei manuali. Salvo modifiche tecniche o errori.
Generato il 02/06/2025, 00:35