DATABLAD

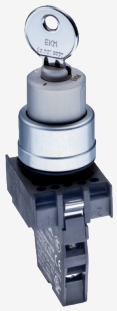

SHGV/ESS21S2/102/103

- Use in applications without dangerous run-on movements resp. run-on movements less than the key transfer time
- HS locking system-compatible versions possible
- Key switch including mounting flange and contact element

Schmersal Nordiska AB, F O Petersons gata 28, S-421 31 Västra Frölunda
Data og verdier er kontrollert omhyggelig. Bilder kan avvike fra originalen. Ytterligere tekniske data finner du i manualen. Tekniske modifiseringer og feil kan forkomme.
Generert til 21.03.2025, 13:06