# FICHA TÉCNICA

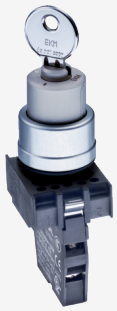

## SHGV/ESS21S2/102/103

- Utilização em movimento inercial sem risco ou tempo de inércia menor que o tempo de transferência da chave
- Possíveis versões compatíveis com o sistema de travamento HS
- Interruptor de chave incl. flange de montagem e elemento de contacto

Schmersal Ibérica, S.L., Rambla P. Catalanes, Nº 12, 08800 Vilanova i la Geltrú
Os dados e informações anteriores foram verificados cuidadosamente. As imagens podem ser diferentes do original. Mais informações técnicas podem ser encontradas nos manuais de instruções. Sujeito a modificações técnicas e erros.
Gerado em 22/03/2025, 14:31