T/M 250

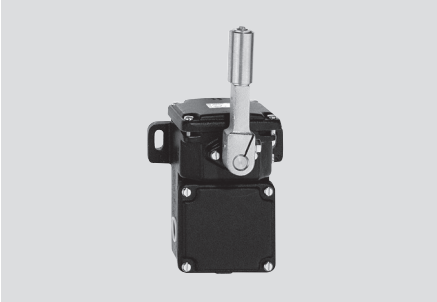

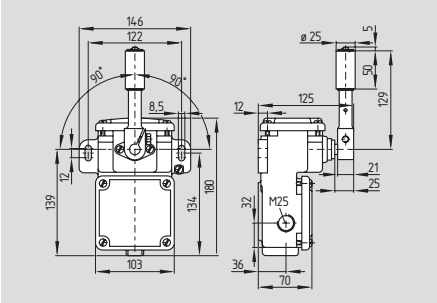

- Metallgehäuse
- Schleichschaltung, Wechsler mit Doppelunterbrechung
- Schleichschaltung mit Kontakt-überdeckung oder -staffelung erhältlich
- Sprungschaltung, Wechsler mit Doppelunterbrechung
- 2 Leitungseinführungen
- Bandschieflaufhebel in verschiedenen Rollenlängen erhältlich
- Schutzart IP65
- für schweren Betrieb geeignet

Prüfzeichen

Bestelldaten

① **250**-②**z**-③-④

Nr.	Option	Beschreibung
①	M.	Sprungschaltung
	T.	Schleichschaltung
②	11	1 Schließer/1 Öffner
	22	2 Schließer/2 Öffner
③	Auswahl an Hebeln siehe Seite 1-89	
④	t	temperatur- und tropen-fest −40 °C … +200 °C
	1276	Kontaktvergoldung

Technische Daten

Vorschriften:	IEC/EN 60947-5-1
Gehäuse:	Grauguss, verzinkt und lackiert
Schutzart:	IP67 gem. EN 60529
Kontaktmaterial:	Silber
Schaltglieder:	Sprungschaltung, Wechsler mit 2 galvantisch voneinander getrennten Kontaktbrücken Schleichschaltung Öffner zwangsöffnend ⊖
Schaltsystem:	Sprung- und Schleichschaltung
Anschlussart:	Schraubanschluss M 4
Anschlussquerschnitt:	max. 2,5 mm2 (einschl. Aderendhülsen)
U_{imp}: -Sprungschaltung:	4 kV
-Schleichschaltung:	6 kV
U_i: -Sprungschaltung:	250 V
-Schleichschaltung:	400 V
- Bestellindex -t:	500 V
I_{the}:	16 A
I_e/U_e: -Sprungschaltung:	4 A / 230 V
-Schleichschaltung:	4 A / 400 V
Gebrauchskategorie:	AC-15
Kurzschlussschutz:	16 A gL/gG D-Sicherung
Kontaktöffnungsweite:	
- Sprungschaltung:	max. 2 x 2,5 mm
- Schleichschaltung:	max. 2 x 2 mm
Umschaltzeit:	² 35 ms
Prelldauer:	² 5 ms
Umgebungstemperatur:	−30 °C … + 90 °C
Mech. Lebensdauer:	10 Millionen Schaltspiele
Schalthäufigkeit:	max. 3000/h

Kontaktvarianten

1 Schließer
1 Öffner

Sprungschaltung

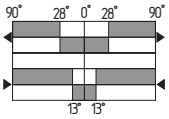

Schleichschaltung

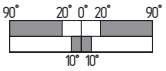

2 Schließer
2 Öffner

Sprungschaltung

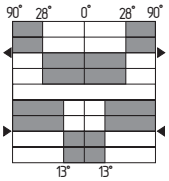

Schleichschaltung

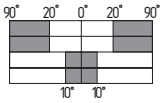

Systemkomponenten

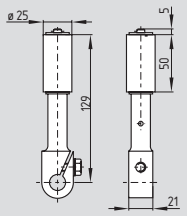

Bandschieflaufhebel 243

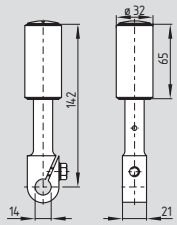

Bandschieflaufhebel 966

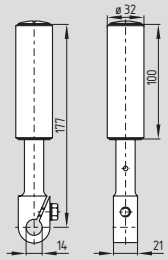

Bandschieflaufhebel 1224

Bestelldaten

Bandschieflaufhebel	
243	**Bestellindex -243**
966	**Bestellindex -966**
1224	**Bestellindex -1224**