T/M 250

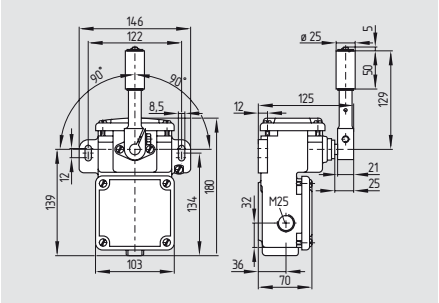

- Caja metálica
- Acción lenta
  Conmutador con doble ruptura
- Acción lenta posible con
  contactos solapados o progresivos
- Acción brusca,
  conmutador con doble ruptura
- 2 entradas de cable
- Palancas disponibles con
  distintas longitudes de rodillo
- Grado de protección: IP67
- Adecuado para trabajos duros

Certificados

CE

Código de pedido

① **250**-②**z**-③-④

N°.	Opción	Descripción
①	M.	Acción brusca
	T.	Acción lenta
②	11	1 NO / 1 NC
	22	2 NO / 2 NC
③	Elección de las palancas véase Página 1-159	
④	t	Versión tropicalizada y temperaturas extremas para - 40 ºC … + 200 °C
	1276	Contactos dorados

Datos técnicos

Normas:	IEC/EN 60947-5-1
Caja:	fundición gris, galvanizado y lacado
Grado de protección:	IP67 según EN 60529
Material de contactos:	Plata
Elementos de conmutación:	Acción brusca , Conmutador con 2 puentes de contacto separados eléctricamente entre ellos Acción lenta, Contacto NC con apertura forzada ⊖
Sistema de conmutación:	Acción brusca y acción lenta
Conexionado:	Terminales con tornillo M 4
Sección del cable:	máx. 2,5 mm² (incl. terminales grimpados)
U_{imp}:	
- Acción brusca:	4 kV
- Acción lenta:	6 kV
U_i:	
- Acción brusca:	250 V
- Acción lenta:	400 V
- Sufijo en pedidos -t:	500 V
I_{the}:	16 A
I_e/U_e:	
- Acción brusca:	4 A / 230 V
- Acción lenta:	4 A / 400 V
Categoría de utilización:	AC-15
Fusible de protección:	16 A gL/gG, fusibles D
Apertura de los contactos:	
- Acción brusca:	máx. 2 x 2,5 mm
- Acción lenta:	máx. 2 x 2 mm
Tiempo de conmutación:	35 ms
Duración de rebotes:	5 ms
Temperatura ambiente:	−30 °C … + 90 °C
Vida mecánica:	10 millones de maniobras
Cadencia:	máx. 3000/h

Variantes de contactos

1 contacto NO
1 contacto NC

Acción brusca

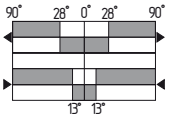

Acción lenta

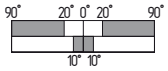

2 contactos NO
2 contactos NC

Acción brusca

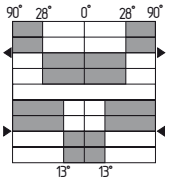

Acción lenta

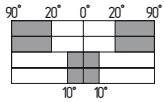

Interruptor para control de Banda

Componentes del sistema

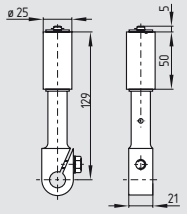

Palanca para control de banda 243

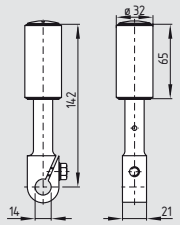

Palanca para control de banda 966

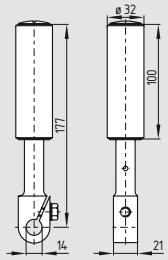

Palanca para control de banda 1224

Código de pedido

Palanca para control de banda

243	**Sufijo en pedidos -243**
966	**Sufijo en pedidos -966**
1224	**Sufijo en pedidos -1224**