## T/M 250

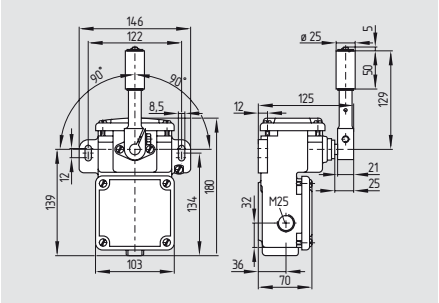


- Custodia in metallo
- Commutazione lenta, scambio con doppia interruzione
- Commutazione lenta disponibile con sovrapposizione oppure separazione di contatto
- Commutazione rapida, scambio con doppia interruzione
- 2 passacavi
- Leva di allineamento nastro disponibile con diverse lunghezze di rotelle
- Grado di protezione: IP67
- Adatto per impieghi pesanti

**Certificazioni**

## Dati per l'ordine

① **250**-②**z**-③-④

| N. | Opzione | Descrizione |
|---|---|---|
| ① | M. | Azionamento rapido |
| | T. | Azionamento lento |
| ② | 11 | 1 NA / 1 NC |
| | 22 | 2 NA / 2 NC |
| ③ | Gamma di leve disponibili v. pagina 1-159 | |
| ④ | t | Versione resistente a temperatura e condizioni tropicali da - 40 ºC … + 200 °C |
| | 1276 | Contatti dorati |

## Dati tecnici

| | |
|---|---|
| Prescrizioni: | IEC/EN 60947-5-1 |
| Custodia: | ghisa grigia, zincata e verniciata |
| Grado di protezione: | IP 67 secondo EN 60529 |
| Materiale contatti: | argento |
| Elementi di commutazione: | commutazione tipo rapido, scambio con 2 ponticelli di contatto galvanicamente separati fino Commutazione lenta Contatti NC ad apertura obbligata ⊖ |
| Sistema di commutazione: | azionamento rapido e lento |
| Tipo di collegamento: | Collegamento a vite M 4 |
| Sezione di collegamento: | max. 2,5 mm² (incl. capicorda) |
| $U_{imp}$: | |
| - Commutazione rapida: | 4 kV |
| - Commutazione lenta: | 6 kV |
| $U_i$: | |
| - Commutazione rapida: | 250 V |
| - Commutazione lenta: | 400 V |
| - Indice d'ordine -t: | 500 V |
| $I_{the}$: | 16 A |
| $I_e/U_e$: | |
| - Commutazione rapida: | 4 A / 230 V |
| - Commutazione lenta: | 4 A / 400 V |
| Categoria d'utilizzo: | AC-15 |
| Fusibile di protezione: | 16 A gL/gG fusibile D |
| Ampiezza apertura contatti: | |
| - Commutazione rapida: | max. 2 x 2,5 mm |
| - Commutazione lenta: | max. 2 x 2 mm |
| Tempo di commutazione: | 35 ms |
| Durata rimbalzo: | 5 ms |
| Temperatura ambiente: | −30 °C … + 90 °C |
| Durata meccanica: | 10 milione di manovre |
| Frequenza di commutazione: | max. 3000/h |

## Versioni dei contatti

**1 contatto NA**
**1 contatto NC**

**Azionamento rapido**

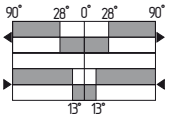


**Azionamento lento**

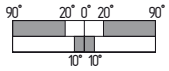


**2 contatti NA**
**2 contatti NC**

**Azionamento rapido**

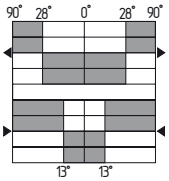


**Azionamento lento**

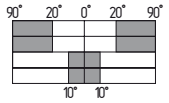

## Componenti del sistema

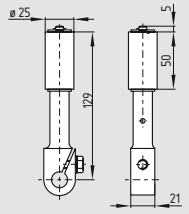


**Leva di allineamento nastro 243**

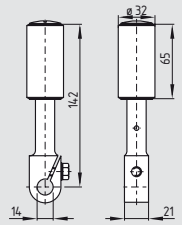


**Leva di allineamento nastro 966**

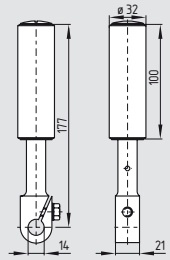


**Leva di allineamento nastro 1224**

## Dati per l'ordine

Leva di allineamento nastro

| | |
|---|---|
| **243** | **Indice d'ordine -243** |
| **966** | **Indice d'ordine -966** |
| **1224** | **Indice d'ordine -1224** |