SCHMERSAL

DE Betriebsanleitung . . . . . Seite 1
Original

Bestimmung und Gebrauch

Der SFB-Y-SLCG Adapter ermöglicht den Betrieb eines Lichtvorhanges SLC oder eines Lichtgitters SLG, an der Sicheren Feldbox SFB.
Mit dem Y-Adapter können der Sender und der Empfänger der optoelektronischen Schutzeinrichtung auf einen Gerätesteckplatz X0 – X7 der SFB angeschlossen werden.

⚠ Der elektrische Anschluss darf nur von autorisiertem Fachpersonal durchgeführt werden.

Änderungen, die dem technischen Fortschritt dienen, vorbehalten.

SFB Y-Adapter	Bestellnummer
SFB-Y-SLCG-8P-S-G-1,0M-BK-2-X-A-4	103032867

Technische Daten

Bemessungsbetriebsspannung Adapter:	30 VDC
Bemessungsbetriebsstrom Adapter:	2 A
Umgebungstemperatur:	–25 °C … +75 °C
Schutzart:	IP67 gemäß EN 60529
M12-Stecker Anzugsdrehmoment:	1 Nm
M4-Befestigungsschrauben Adapter Anzugsdrehmoment:	0,8 Nm

Zubehör

Verbindungsleitungen 8-polig, Receiver	Bestellnummer
V-SK8P-M12-S-G-1,5M-BK-2-X-A-4-69	101217788
V-SK8P-M12-S-G-2,5M-BK-2-X-A-4-69	101217789
V-SK8P-M12-S-G-3,5M-BK-2-X-A-4-69	103013428
V-SK8P-M12-S-G-5,0M-BK-2-X-A-4-69	101217790
V-SK8P-M12-S-G-7,5M-BK-2-X-A-4-69	103013429

Verbindungsleitungen 4-polig, Emitter	Bestellnummer
V-SK4P-M12-S-G-2,0M-BK-2-X-A-4-69	103002573
V-SK4P-M12-S-G-3,0M-BK-2-X-A-4-69	103002575

Weitere Längen auf Anfrage.

Anschluss

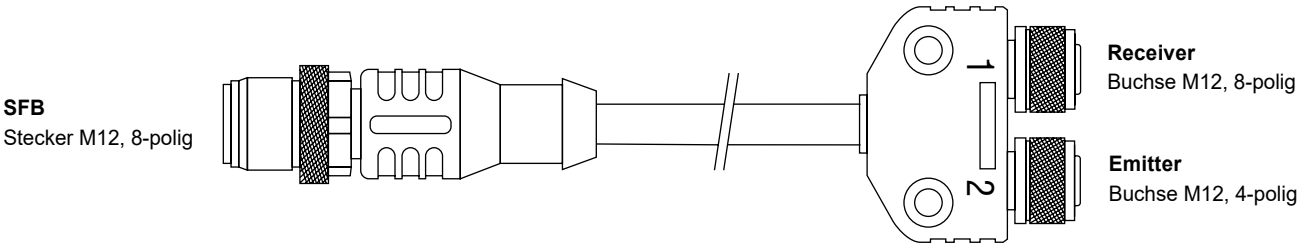

Interne Anschlussbelegung

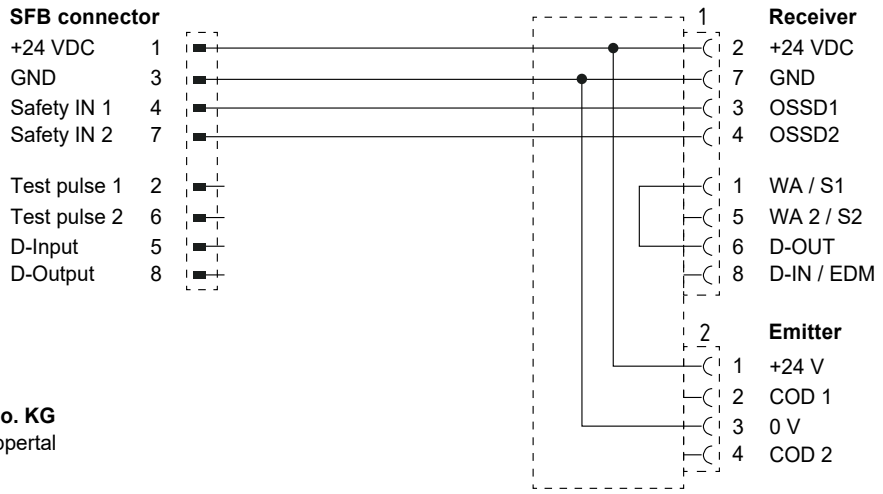

K.A. Schmersal GmbH & Co. KG
Möddinghofe 30, 42279 Wuppertal
Deutschland
Telefon: +49 202 6474-0
Telefax: +49 202 6474-100
E-Mail: info@schmersal.com
Internet: www.schmersal.com

01.2021 / B